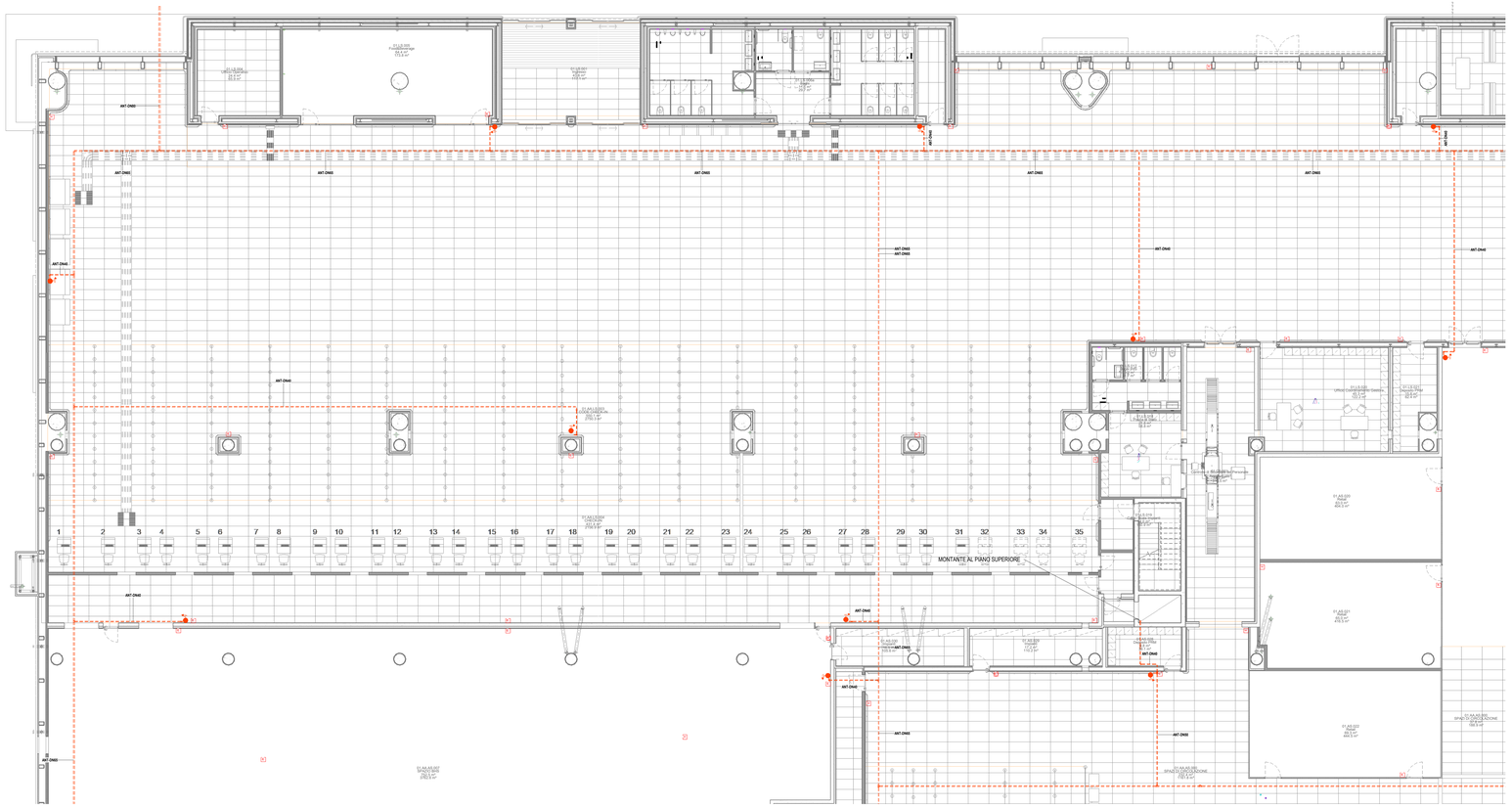

Pianta piano terra - Impianto antincendio

Scala 1 : 100

LEGENDA

		IDRANTE A PARETE UNI45
		ESTINTORE PORTATILE A POLVERE 6 kg
		ESTINTORE PORTATILE A CO2 5 kg
	ANT.	TUBAZIONE ANTINCENDIO - IDRANTI E NASPI
	SPK	TUBAZIONE SPRINKLER

K-PLAN TERMINAL PARTENZE

Ente Nazionale per l'Aviazione Civile

AEROPORTO CIVILE DI LAMEZIA TERME (CZ)

LOTTO L1 - Sviluppo aerostazione passeggeri
CUP: H84G22000030009
LOTTO L2 - Interventi per la security e la digitalizzazione
CUP: H86I22000390002
LOTTO L6 - Potenziamento delle reti di sottoservizi e impianti tecnologici
CUP: H84G22000060009

PROGETTO ESECUTIVO

LOTTO L1

IMPIANTI TERMOMECCANICI - STATO DI PROGETTO
Terminal partenze - Pianta piano terra - Impianto antincendio - Quadrante A

GRUPPO DI PROGETTAZIONE
Raggruppamento Temporaneo di Professionisti:

Direttore Tecnico e Responsabile integrazione prestazioni specialistiche: ing. Filippo Buscio
Geologia: dott. Emanuele Fresia
Progettazione idraulica: ing. Alessandro Cacciatori
Project Manager: ing. Emanuela Perrine
CSP: arch. Elisabeth Forero

Direttore Tecnico ing. Giambattista Parietti
Progettazione Specialistica Impianti:
ing. Marco Bergami
P1 Daniele Tagliani
ing. Enrico Facchinetti

AERTEC
Direttore tecnico: ing. Aeronautico Carlos Berenguer López
Responsabile sistemi di trasporto:
ing. Pedro Tena Cellador

VALLE 3.0
Direttore tecnico: arch. Emanuela Valle
Progettazione architettonica:
arch. Maria Camilla Valle
arch. Leonardo Giovannozzi

incide
Direttore tecnico e progettazione strutturale:
ing. Gianluca Valentini
Coordinatore progettazione strutture
ing. Matteo Pagnozzi

CODICE ELABORATO								REVISIONE		
Fase	Lotto	Ambito	Disciplina	Tipo	Numero	Rev	Scala	Id.	Data	Descrizione
E	L1	01	MEC	PI	29	A	1:100	A	FEBBRAIO 2026	EMISSIONE

NOME FILE: **A0115P-E-L1-01-MEC-PI-29-A.dwg**

REDAZIONE: A. Rodari ETS

Visto del Committente: **Società Aeroportuale Calabrese S.p.A.**

INTERVENTO FACENTE PARTE DEL
Contratto istituzionale di Sviluppo
"CIS VOLARE"

IL RESPONSABILE DEL PROCEDIMENTO:
ing. Ferdinando Saracco

IL POST HOLDER DI AREA:
OPERATIONAL SERVICES MANAGER: Emilio Parrillo
PASSENGER EXPERIENCE MANAGER: Sabrina Milano
PH PROGETTAZIONE: Ferdinando Saracco

Approvazione **ENAC:**